

დანართი – შეთანხმება № 1
დუშეთის მუნიციპალიტეტსა და შპს „არქ ბილდინგს“ შორის
2019 წლის 16 აგვისტოს დადებული № 324 ხელშეკრულებაზე

ქ. დუშეთი

თებერვალი 2020 წელი

„სახელმწიფო შესყიდვების შესახებ“ საქართველოს კანონმდებლობისა და „მიმწოდებლის“ წინადადების საფუძველზე, გამარტივებული შესყიდვის შედეგად დუშეთის მუნიციპალიტეტსა და შპს „არქ ბილდინგს“ შორის 2019 წლის 16 აგვისტოს დაიდო №324 ხელშეკრულება, რომლითაც განსაზღვრულია: სოფლის მხარდაჭერის პროგრამის ფარგლებში ქონქაძის ადმინისტრაციულ ერთეულში სოფელ ბოდორნის სასაფლაოს შემოღობვის სამუშაოები.

დუშეთის მუნიციპალიტეტის მერიის ქონების მართვისა და ეკონომიკური განვითარების სამსახურის სტატისტიკის, ეკონომიკის განვითარებისა და გარემოს დაცვის განყოფილების მეორადი სტრუქტურული ერთეულის ხელმძღვანელის ამირან პლიერიშვილის 2020 წლის 5 თებერვლის N306/08 მოხსენებითი ბარათის და დუშეთის მუნიციპალიტეტის მერიის სივრცითი მოწყობის, ინფრასტრუქტურის განვითარების, არქიტექტურისა და მშენებლობის სამსახურის პირველადი სტრუქტურული ერთეულის ხელმძღვანელის დროებით მოვალეობის შემსრულებლის იოსებ დარიბაშვილის 2020 წლის 7 თებერვლის N328/09 მოხსენებითი ბარათით მიზანშეწონილად იქნა მიჩნეული, ვინაიდან სატყეო სააგენტოდან მოსულა შესაბამისი ნებართვა, სამუშაოების მიწოდების ვადა ათვალის წინამდებარე დანართი-შეთანხმების გაფორმების დღიდან და განისაზღვროს 60 (სამოცი) კალენდარული დღით, 2020 წლის 10 აპრილის ჩათვლით.

აღნიშნულიდან გამომდინარე:

ერთის მხრივ, თვითმმართველი თემი - დუშეთის მუნიციპალიტეტი, წარმოდგენილი მერის პირველი მოადგილის ბესიკი ბიჩნიგაურის სახით რომლის რეკვიზიტებია: ქ. დუშეთი, რუსთაველის ქ. N27, ს/კ 229324451, სახელმწიფო ხაზინა, ბ/კ TRESGE22, ა/ა GE24NB03301002001165022 – (შემდგომში შემსყიდველი)

მეორეს მხრივ, შპს „არქ ბილდინგს“ შორის, რომლის რეკვიზიტებია: მისამართი - თბილისი, დიდი დილომი, დ. თავდადებულის N24 ბინა 40; ს/კ 404858294; მომსახურე ბანკი „ვი თი ბი ბანკი“ ბანკის კოდი UGEBGE22 ა/ა GE93VT660000000133605 (შემდგომში მიმწოდებელი).

ვდებთ შეთანხმებას შემდეგზე:

1. ჩვენ შორის 2019 წლის 16 აგვისტოს დადებული №324 ხელშეკრულების ხელშეკრულების მე-3 მუხლის 1 პუნქტი შეიცვალოს და ჩამოყალიბდეს შემდეგი რედაქციით: „მიმწოდებელი ვალდებულია ხელშეკრულებით გათვალისწინებული სამუშაოები განახორციელოს 2020 წლის 10 აპრილის ჩათვლით“.
2. დანართი-შეთანხმება №1 ძალაში შედის ხელმოწერის დღიდან და წარმოადგენს 2019 წლის 16 აგვისტოს დადებულ №324 ხელშეკრულების განუყოფელ ნაწილს.

შემსყიდველი:

დუშეთის მუნიციპალიტეტის მერის
პირველი მოადგილე



/ბ. ბიჩნიგაური/

მიმწოდებელი:

შპს „არქ ბილდინგის“ დირექტორი

/ვ. დარიბაშვილი/

იურისტო:





დუშეთის მუნიციპალიტეტის მერს
ბატონო ზურაბ სეხნიაშვილს

დუშეთის მუნიციპალიტეტის მერიის სივრცითი
მონყოლის, ინფრასტრუქტურის განვითარების,
არქიტექტურისა და მშენებლობის სამსახურის
უფროსის იოსებ ღარიბაშვილს

მოხსენებითი ბარათი

ბატონო ზურაბ,

მოგახსენებთ, რომ დუშეთის მუნიციპალიტეტის მერიას შპს „არქ ბილდინგ“-თან (დირექტორი პაატა ღარიბაშვილი) გაფორმებული აქვს ხელშეკრულება (N324 16.08.2019 წ.) საქართველოს რეგიონებში განსახორციელებელი პროექტების ფონდიდან, სოფლის მხარდაჭერის პროგრამის ფარგლებში, ჭონქაძის ადმინისტრაციულ ერთეულში სოფელ ბოდორნის სასაფლაოს შემორობვის სამუშაოების შესრულებამდე. (ხელშეკრულების მოქმედების ვადა 2020 წლის 31 აგვისტოს ჩათვლით).

გამომდინარე იქიდან, რომ სამუშაოები შესასრულებელია ტყის ფონდის ზონაში და საჭიროებდა შესაბამის ნებართვას, მიწოდების ვადა ხელშეკრულების მე-3 მუხლის პირველი პუნქტით განსაზღვრულია „მიმწოდებელი ვალდებულია ხელშეკრულებით გათვალისწინებული სამუშაო განახორციელოს ეროვნული სატყეო სააგენტოდან ნებართვის მოსვლის შემდეგ 60 (სამოცი) კალენდარული დღის გათვალისწინებით“.

ქონების მართვისა და ეკონომიკური განვითარების სამსახურის სტატისტიკის, ეკონომიკის განვითარებისა და გარემოს დაცვის განყოფილების მეორადი სტრუქტურული ერთეულის ხელმძღვანელის ამირან ძლიერიშვილი მოხსენებითი ბარათით N306/08 (05.02.2020 წ.) გვანჯდის ინფორმაციას, რომ „საჯარო სამართლის იურიდიული პირის სახელმწიფო ქონების ეროვნული სააგენტოს 2020 წლის 23 იანვრის #1/1-429 ბრძანებით სახელმწიფო საკუთრებაში არსებული უძრავი ქონება დუშეთის მუნიციპალიტეტს, დამატებითი ქონების სახით, საკუთრებაში გადაეცა სოფ. ჭონქაძის მიმდებარედ არსებული 7732.00 კვ.მ. არააასოფლო-სამეურნეო მიწის ნაკვეთი (მიწის/უძრავი ქონების/ საკადასტრო კოდი #71.63.54.051).

სამუშაოების ხარჯთაღრიცხვის მომზადებისას აუცილებლად იქნეს გათვალისწინებული ის გარემოება, რომ ტყითმოსარგებლე ვალდებულია, „ტყითმოსარგებლობის წესის დამტკიცების შესახებ“ საქართველოს მთავრობის 2010 წლის 20 აგვისტოს #242 დადგენილებით დამტკიცებული „ტყითმოსარგებლობის წესის“ თანახმად სახელმწიფო ტყის ფონდიდან ამორიცხულ ფართობებზე მოპოვებული მერქნული რესურსი დაუკორტნავი სახით, სახეობების მიხედვით, დაასაწყობოს სააგენტოს მიერ მითითებულ ტერიტორიაზე და სააგენტოს გადასცეს. ტყითმოსარგებლესა და სააგენტოს შორის გაფორმებული მიღება ჩაბარების აქტით.

სახელმწიფო ტყის ფონდიდან ამორიცხულ მიწის ფართობზე სამუშაოების წარმოებისა კულტურული მემკვიდრეობის გამოვლენის შემთხვევაში, სამუშაოთა მწარმოებელი პირი ვალდებულია, იმოქმედოს „კულტურული მემკვიდრეობის შესახებ“ საქართველოს კანონის მე-10 მუხლით დადგენილი წესის შესაბამისად.

ამასთან წარმოგიდგინებ ტყეკაფის უწყისს, სადაც დეტალურად არის აღწერილი მოსატრეფი ხეების რაოდენობა და სახეობები, ამასთან მოსატრეფი ხეები დანომრილია და სამუშაოების წარმოებისას უნდა მოიჭრას კონკრეტულად დანომრილი ხეები“.

ყოველივე ზემოაღნიშნულიდან გამომდინარე, გთხოვთ შპს „არქ ბილდინგთან“ გაფორმებული ხელშეკრულების მე-3 მუხლით განისაზღვროს მიწოდების ვადა.

გთხოვთ აღნიშნული მოხსენებითი ბარათი შემდგომი რეაგირებისათვის გადაანეროთ მუნიციპალური შესყიდვების სამსახურს.

სივრცითი მონყოლის, ინფრასტრუქტურის
განვითარების, არქიტექტურისა და
მშენებლობის სამსახურის უფროსი

ხელმოწერილია/
შტამბადასმულია
ელექტრონულად



იოსებ ღარიბაშვილი



დუშეთის მუნიციპალიტეტის მერს

ბატონ ზურაბ სეხნიაშვილს

დუშეთის მუნიციპალიტეტის მერიის ქონების მართვისა და ეკონომიკური განვითარების სამსახურის
სტატისტიკის, ეკონომიკის განვითარებისა და გარემოს დაცვის განყოფილების მეორადი სტრუქტურული
ერთეულის ხელმძღვანელის ამირანი ძლიერიშვილის

მოსხენებითი ბარათი

ბატონო ზურაბ,

საჯარო სამართლის იურიდიული პირის სახელმწიფო ქონების ეროვნული სააგენტოს 2020 წლის 23 იანვრის #1/1-429 ბრძანებით სახელმწიფო საკუთრებაში არსებული უძრავი ქონება დუშეთის მუნიციპალიტეტს, დამატებითი ქონების სახით, საკუთრებაში გადაეცა სოფ. ჭონქაძის მიმდებარედ არსებული 7732.00 კვ.მ. არასასოფლო-სამეურნეო მიწის ნაკვეთი (მიწის/უძრავი ქონების/ საკადასტრო კოდი #71.63.54.051).

სამუშაოების ხარჯთაღრიცხვის მომზადებისას აუცილებლად იქნეს გათვალისწინებული ის გარემოება, რომ ტყითოსარგებლე ვალდებულია, "ტყითოსარგებლობის წესის დამტკიცების შესახებ" საქართველოს მთავრობის 2010 წლის 20 აგვისტოს #242 დადგენილებით დამტკიცებული "ტყითოსარგებლობის წესის" თანახმად სახელმწიფო ტყის ფონდიდან ამორიცხულ ფართობებზე მოპოვებული მერქნული რესურსი დაუკორტნავი სახით, სახეობების მიხედვით, დაასანუბოს სააგენტოს მიერ მითითებულ ტერიტორიაზე და სააგენტოს გადასცეს, ტყითოსარგებლესა და სააგენტოს შორის გაფორმებული მიღება-ჩაბარების აქტით.

სახელმწიფო ტყის ფონდიდან ამორიცხულ მიწის ფართობზე სამუშაოების წარმოებისას კულტურული მემკვიდრეობის გამოვლენის შემთხვევაში, სამუშაოთა მწარმოებელი პირი ვალდებულია, იმოქმედოს "კულტურული მემკვიდრეობის შესახებ" საქართველოს კანონის მე-10 მუხლით დადგენილი წესის შესაბამისად.

ამასთან წარმოგიდგინებ ტყეკაფის უწყისს, სადაც დეტალურად არის აღწერილი მოსაჭრელი ხეების რაოდენობა და სახეობები, ამასთან მოსაჭრელი ხეები დანომრილია და სამუშაოების წარმოებისას უნდა მოიჭრას კონკრეტულად დანომრილი ხეები.

გთხოვთ, დაავალოთ შესაბამის სამსახურს შემდგომი რეაგირება.

სტატისტიკის, ეკონომიკის განვითარებისა და
გარემოს დაცვის განყოფილების მეორადი
სტრუქტურული ერთეულის ხელმძღვანელი

ხელმოწერილია/
შტამდასმულია
ელექტრონულად



ამირანი ძლიერიშვილი

გარემოსდაცვისა და ბუნებრივი რესურსების სამინისტროს
სსიპ ეროვნული სატყეო სააგენტოს მცხეთა-მთიანეთის
სატყეო სამსახურის ფასანაურის სატყეო უბნის, დუშეთის
სატყეოს დაქვემდებარებული ტერიტორია

სოფ. ბოდორნას სასაფლაოს რეაბილიტაციისათვის, მოსაწყობი
მონაკვეთის, განთავსების ზოლში (ბუფერი) სახელმწიფო ტყის ფონდის
მიწის ტერიტორიაზე მერქნული რესურსის აღწერა (ამორიცხვა)

შემსრულებელი:

ი/შ "ნინო დეკანოზიშვილი"



თბილისი 2019

მოცემული ტერიტორიის მერქნული რესურსის აღრიცხვის სამუშაოები

ხოვ. ბოლორნას სასაფლაოს რეაბილიტაციისათვის მოცემული მონაკვეთი მდებარეობს სსიპ ეროვნული სატყეო სააგენტოს მცხეთა-მთიანეთის სატყეო სამსახურის, ფახანაურის სატყეო უბნის, დეშეთის (კმ-20) სატყეოს დაქვემდებარებულ ტერიტორიაზე ფართობით 7 732მ².

საკვლეუ ფართობზე გვხვდება შემდეგი მერქნაანი და არამერქნაანი სახეობები

№	მერქნაანი სახეობების დასახელება		შენიშვნა
	ქართული	ლათინური	
1	ძევა	Quercus iberica	
2	წიფელი	Fagus orientalis	
3	სუკერხაღი	Acer campestre	
4	ჯაგრცხაღი	Carpinus orientalis	
5	ტყემაღი	Prunus insititia	
6	თყანი	Fraxinus excelsior	
7	აკაცია	Acacia dealbata	
ბუნჩების დასახელება			
1	მაყვადი ხე	Rubus caesius	
2	ძიძვი	Paliurus spina-christi	
3	კუხელი	Crataegus microphylla	
4	შიდახვლა	Swida, Thelycrania	
5	შხდა	Cornus mas	
6	ახიკლი	Rosa chinensis	
7	გრაკლა	Spiraea hypericifolia	

საკვლე ხაზუმაოები მარტრებული იქნა ხაქროველდოს მოკერობის 2013 წლის 17 ელისის №179 დადგენილების "ცივის აღრიცხვის დაკვეყნისა და მინიციონისკის წყის დამტკიცების შესახებ" შესაბამისად ხეების აღრიცხვა ხაზარდა კვარტლების მიხედვით.

ძირობრივი აღრიცხვის დროს ხაჯაქსაციო ფართობზე აღრიცხება 8 ხანტიტრო და მეტი დიამეტრის ყველა მერქნაანი სახეობები ხისქის ხაჯეხურების მიხედვით დაეღვინეთ ხისდღის თანობი და ვიანვარიშეთ მათი მოკველილება მერქნაანი სახეობების მიხედვით ავრეოვე აღრიცხული იქნა 8ხმ-ზე ხაკვები დიამეტრის ყველა ბუჩქი და აღმოხაჯენი.

აღრიცხული კვარტლების ჯამური უწყისი

№	კვარტალი	სარგებლობის სახე	ფართობი კმ ²	მოცულობა კმ ³
1	20	ამორიცხვა	7732	14.19
	სულ	ამორიცხვა	7732	14.19

მერქნული რესურსის აღრიცხვის უწყისი

აღრიცხვის დაწყების თარიღი - 18.09.2019

აღრიცხვის დამსრულები თარიღი - 18.09.2019

თაბის სახელი - მცხეთა-მთიანეთის სატყეო სამსახური

სატყეო უბანი - ფასანაური, სატყეო - დუშეთი,

ფართობი - 7732 კვმ., კვარტალი - 20, ლიტრი - 16

დაქანება (გრადუსი) - 10

№	ჯიში (სახეობა)	დიამეტრი (D)	ხეის რაოდენობა	მოცულობა (V)	შენიშვნა
1	აკაცია თეთრი	8	1	0.02	IV - თანრიგი
2	აკაცია თეთრი	14	1	0.06	
3	აკაცია თეთრი	16	1	0.08	
4	აკაცია თეთრი	28	1	0.18	
5	აკაცია თეთრი	32	1	0.21	
ჯამი			5	0.55	
1	იფანი	8	2	0.04	III - თანრიგი
2	იფანი	10	1	0.03	
3	იფანი	12	2	0.09	
4	იფანი	14	1	0.08	
ჯამი			6	0.24	
1	კუნელი	8	14	0.15	V - თანრიგი
2	კუნელი	10	7	0.08	
3	კუნელი	12	5	0.12	
4	კუნელი	14	3	0.1	
5	კუნელი	18	1	0.08	
6	კუნელი	20	1	0.1	
ჯამი			31	0.63	
1	მუხა	20	1	0.19	V - თანრიგი
2	მუხა	52	1	1.64	
3	მუხა	64	1	2.6	
ჯამი			3	4.43	
1	ნეკერჩხალი	8	6	0.07	V - თანრიგი
2	ნეკერჩხალი	10	2	0.07	
3	ნეკერჩხალი	16	1	0.11	
4	ნეკერჩხალი	22	1	0.23	
5	ნეკერჩხალი	24	1	0.28	
6	ნეკერჩხალი	28	1	0.41	
7	ნეკერჩხალი	32	1	0.56	
ჯამი			13	1.73	
1	ტყემალი	8	12	0.26	III - თანრიგი
2	ტყემალი	10	6	0.2	
3	ტყემალი	12	4	0.22	
4	ტყემალი	14	3	0.27	
5	ტყემალი	16	2	0.25	

6	ტყემალი	18	1	0.17	
7	ტყემალი	24	1	0.32	
8	ტყემალი	26	1	0.4	
ჯამი			30	2.09	
1	შინდანწლა	8	7	0.08	V - თანრიგი
2	შინდანწლა	10	3	0.04	
ჯამი			10	0.12	
1	შინდი	8	9	0.1	V - თანრიგი
2	შინდი	10	7	0.08	
3	შინდი	12	3	0.07	
ჯამი			19	0.25	
1	ჯაგრებილა	8	14	0.31	VII - თანრიგი
2	ჯაგრებილა	10	7	0.23	
3	ჯაგრებილა	12	8	0.36	
4	ჯაგრებილა	14	6	0.4	
5	ჯაგრებილა	16	4	0.36	
6	ჯაგრებილა	18	3	0.37	
7	ჯაგრებილა	20	2	0.29	
8	ჯაგრებილა	22	1	0.19	
9	ჯაგრებილა	24	2	0.47	
ჯამი			47	2.98	
სულ			164	13.02	

ამასთანავე აღირიცხა 8-სმ-ზე ნაკლები დიამეტრის სხვადასხვა სახეობა:

1	მუხა	32	ცალი	0.0064	კმმ
2	რებილა	14	ცალი	0.0028	კმმ
3	იფანი	59	ცალი	0.0118	კმმ
4	სუკრებილა	100	ცალი	0.14	კმმ
5	აკაცია თეთრი	45	ცალი	0.009	კმმ
6	ჯაგრებილა	608	ცალი	0.1216	კმმ
7	ტყემალი	115	ცალი	0.023	კმმ
8	კუნელი	315	ცალი	0.063	კმმ
9	ბეჭვი	550	ცალი	0.35	კმმ
10	მაცვალი	300	ცალი	0.06	კმმ
11	ასვილი	174	ცალი	0.0348	კმმ
12	შინდი	512	ცალი	0.1024	კმმ
13	გრაკლა	65	ცალი	0.013	კმმ
14	შინდანწლა	370	ცალი	0.234	კმმ
ჯამი		3259		1.1718	
სულ		3423		14.19	



478380

478560

შპს-სკალი: 1:2,000

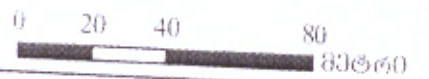

კოორდინატთა სისტემა: WGS_1984_UTM_Zone_38N
კარტოგრაფიული პროექცია: უბრუნო

<p>მოსამართლებელი: საგარეო ურბანული და ტერიტორიული განვითარების მინისტრო</p> <p>კანონმდებლობით დადგენილი სახელმძღვანელო: საგარეო ურბანული და ტერიტორიული განვითარების მინისტრო</p> <p>საპროექტო დოკუმენტი: საგარეო ურბანული და ტერიტორიული განვითარების მინისტრო</p> <p>შენიშვნები: საგარეო ურბანული და ტერიტორიული განვითარების მინისტრო</p> <ul style="list-style-type: none"> ↔ საპროექტო საზღვარი ↔ საპროექტო საზღვარი ⊕ საპროექტო შენობის მდებარეობა ⊗ საპროექტო შენობის მდებარეობა ● საპროექტო შენობის მდებარეობა ○ საპროექტო შენობის მდებარეობა ⊘ საპროექტო შენობის მდებარეობა □ საპროექტო შენობის მდებარეობა ○ საპროექტო შენობის მდებარეობა ○ საპროექტო შენობის მდებარეობა 		<p>განაკვეთის შესახებ</p> <p>7732,33.8.</p> <p>საპროექტო საზღვარი: საგარეო ურბანული და ტერიტორიული განვითარების მინისტრო</p> <p>საპროექტო საზღვარი: საგარეო ურბანული და ტერიტორიული განვითარების მინისტრო</p> <p>საპროექტო საზღვარი: საგარეო ურბანული და ტერიტორიული განვითარების მინისტრო</p>	
<p>01</p> <p>საგარეო ურბანული და ტერიტორიული განვითარების მინისტრო</p> <p>საპროექტო საზღვარი: საგარეო ურბანული და ტერიტორიული განვითარების მინისტრო</p>			
<p>საპროექტო საზღვარი: საგარეო ურბანული და ტერიტორიული განვითარების მინისტრო</p>		<p>საპროექტო საზღვარი: საგარეო ურბანული და ტერიტორიული განვითარების მინისტრო</p>	
<p>01</p> <p>საგარეო ურბანული და ტერიტორიული განვითარების მინისტრო</p>			
<p>საპროექტო საზღვარი: საგარეო ურბანული და ტერიტორიული განვითარების მინისტრო</p>			
<p>თარიღი: 5.22.2019</p>			
<p>საგარეო ურბანული და ტერიტორიული განვითარების მინისტრო</p>			

შპს "საქსტრასტის" ავტოსადგომის ადგილის

საპროექტო ტერიტორიის დასაზღვრად
 გეოდეზიური დაკვირვების დასრულების
 შედეგად მიღებული გეოდეზიური მონაცემები

საპროექტო ტერიტორიის
 დასაზღვრად
 გეოდეზიური მონაცემები

პროექტის გეოდეზიური მონაცემები

საპროექტო ტერიტორია



საპროექტო ტერიტორიის ფართობი

N	X	Y
1	478595	4656362
2	478389	4656435

Handwritten signature

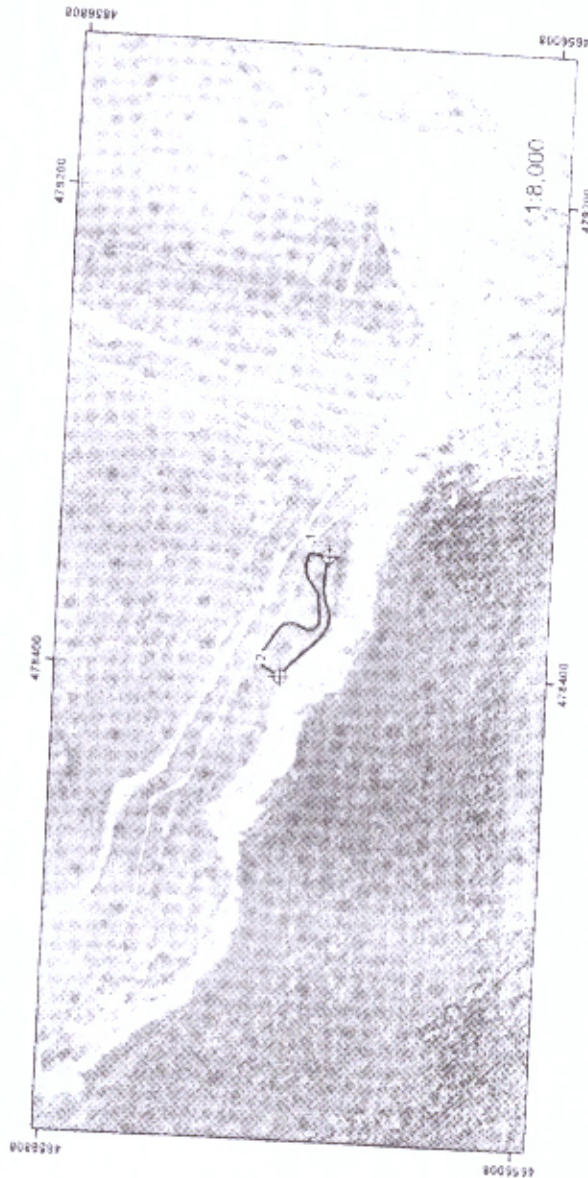
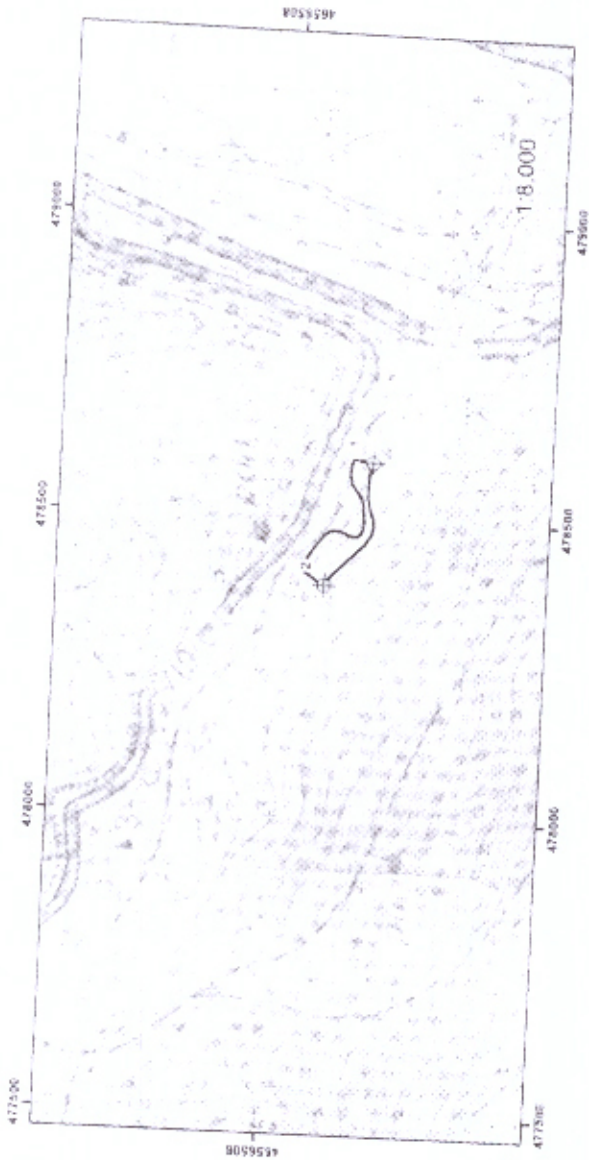

საკადასტრო-სამშენობლო-საგეოდეზიო ნახაზი

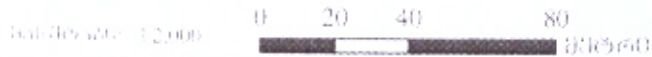
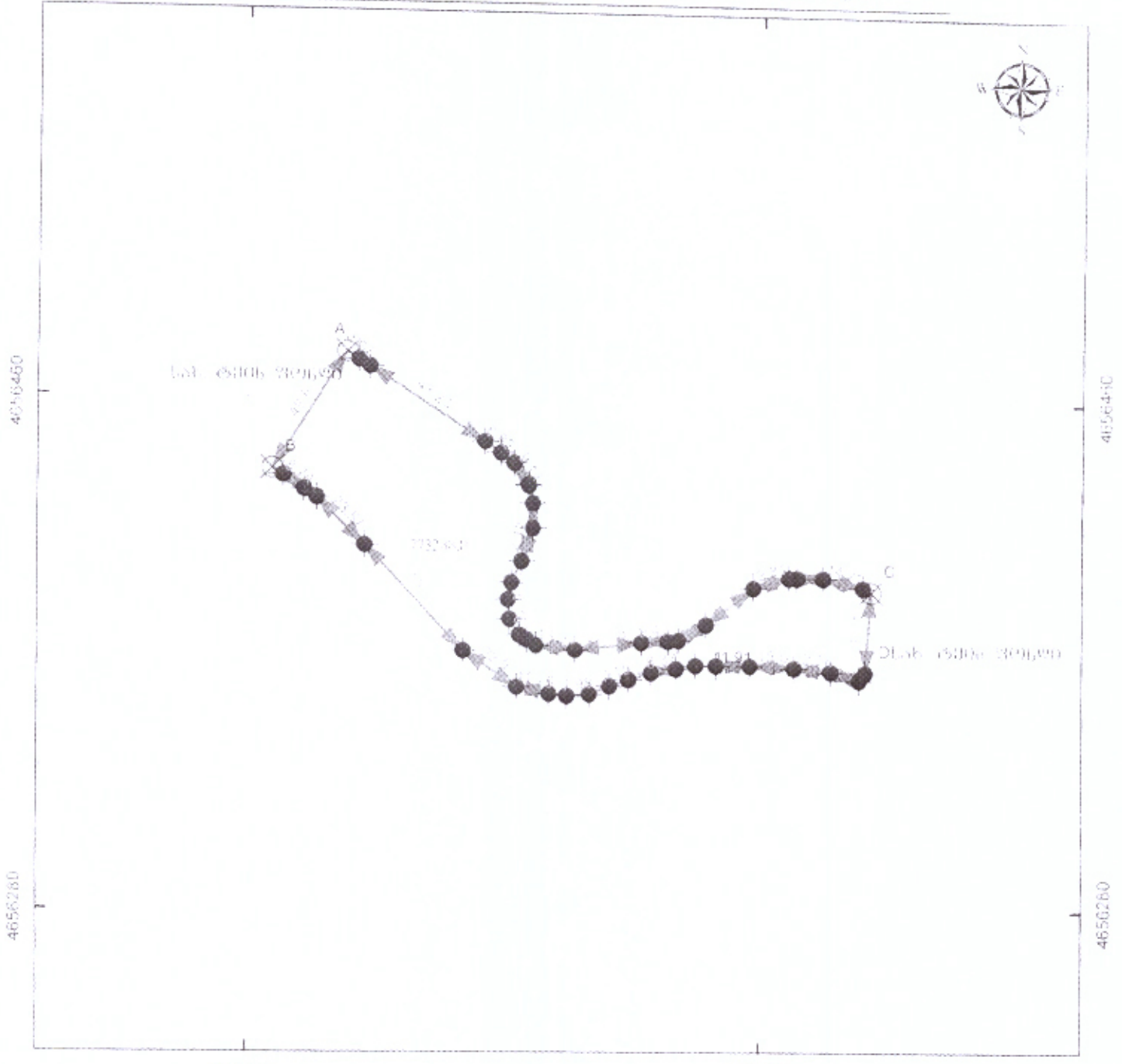

სისტემა: WGS_1984_UTM_Zone_38N

საკადასტრო-სამშენობლო-საგეოდეზიო ნახაზი		კატეგორია: სასაზღვრო	7732.41 მ ²
საქართველო, ქვემო ქართლი რაიონი, ლაგოდეხის მუნიციპალიტეტი, ს. კ. მელიქიძის ქ. 12/1		საკადასტრო-სამშენობლო-საგეოდეზიო ნახაზი	1:200
<p>საკადასტრო-სამშენობლო-საგეოდეზიო ნახაზი</p> <p>←→ სასაზღვრო საზღვარი (საზღვრო ხაზი)</p> <p>←→ სასაზღვრო საზღვარი (საზღვრო ხაზი)</p> <p>● სასაზღვრო საზღვარი (საზღვრო ხაზი) X სასაზღვრო საზღვარი (საზღვრო ხაზი)</p> <p>● სასაზღვრო საზღვარი (საზღვრო ხაზი) X სასაზღვრო საზღვარი (საზღვრო ხაზი)</p>		<p>ს. კ. მელიქიძის ქ. 12/1</p> <p>საკადასტრო-სამშენობლო-საგეოდეზიო ნახაზი</p>	
01/2	საკადასტრო-სამშენობლო-საგეოდეზიო ნახაზი	საკადასტრო-სამშენობლო-საგეოდეზიო ნახაზი	საკადასტრო-სამშენობლო-საგეოდეზიო ნახაზი
01/2	საკადასტრო-სამშენობლო-საგეოდეზიო ნახაზი	01/2	საკადასტრო-სამშენობლო-საგეოდეზიო ნახაზი
საკადასტრო-სამშენობლო-საგეოდეზიო ნახაზი			

საკადასტრო აგეგმვათა აზომების წახზის ფორმის მფორე გვერდი

მტის საკვათია საზომეი წაგბობის ადელმდნაყოზნა მსახროი	ფართობი (კვ.მ.)	დასაშუალება
ფარულან მრეხაი ფარულან წაგბობის საკვათია	77.42	საპოლიგრონო საკვათია

მტის წაგბობის რაიონი N	დასაშუალება	მეტეობრდება	სართულიანობა	კანაშეპიშების ფართობი

უფლგბრეი მუნდლეკისა და კერძოების სახელმეების აღწერა	ფარულანის ხაზი	ფართობი (კვ.მ.)
---	----------------	-----------------

საზომეი წაგბობის ტიპი	საზომეი წაგბობის ფარულანობიანი სორბე (მ)	საზომეი წაგბობის გარეშეხიფე სორბე (მ)	საზომეი წაგბობის ფარულანობიანი მონდების ტიპი	საზომეი წაგბობის თანმდევი წარტოლოვანი მონდების რადგობა

სახელგარი	მისახელმეების აღწერა	საკადასტრო აღწერაზე დამაწრე პორმების სახელდი და გარეი	ხელმეწერა
A ----- B	საპოლიგრონო	საპოლიგრონო	
D ----- C	საპოლიგრონო		

საკადასტრო აზომებზე უფლგბამობილი (ფარულანეული) პარე	საპოლიგრონო
საკადასტრო აზომებზე უფლგბამობილი სარეკრეტიფიკაციო მონაგებობილი	ს/6 0100601 1898
საკადასტრო აზომებზე უფლგბამობილი საკონტაქტო ინფორმაციე	გამობილიანი ტარეგნბე საპ 2014
საკადასტრო აზომების მუაროდილოვია	საპოლიგრონო

აზომების მარულანის მაროილი	5.22.2019
საკადასტრო აზომებზე უფლგბამობილი მარე და მისი ხელმეწერა	საპოლიგრონო
დარტრესტეული პარე	საპოლიგრონო
დარტრესტეული პარის სახელმეები საკვათია მონაგებობი	
დარტრესტეული პარის ხელმეწერა	

საქართველოს
მთავრობის ადმინისტრაცია



ADMINISTRATION
OF THE GOVERNMENT OF GEORGIA



GOV 8 20 00000767



10/01/2020

გიგზავნით საქართველოს მთავრობის 2020 წლის 10 იანვრის N35 განკარგულებას.

საქმისწარმოების სამმართველოს უფროსი
ლევან ერიქაშვილი



საქართველოს მთავრობის გ ა ნ კ ა რ მ უ ლ ე ბ ა

№35 2020 წლის 10 იანვარი ქ. თბილისი

სახელმწიფო ტყის ფონდის საზღვრის კორექტირების შესახებ

„სახელმწიფო ტყის ფონდის საზღვრის დადგენის წესის შესახებ“ საქართველოს მთავრობის 2010 წლის 13 აგვისტოს №240 დადგენილებით დამტკიცებული წესის მე-4 მუხლის მე-5 პუნქტის „კ“ ქვეპუნქტის შესაბამისად, განხორციელდეს სახელმწიფო ტყის ფონდის საზღვრის კორექტირება და სახელმწიფო ტყის ფონდიდან ამოირიცხოს დუშეთის მუნიციპალიტეტში, ჭონქაძის ადმინისტრაციულ ერთეულში, სოფელ ბოდორნას მიმდებარედ არსებული 7732 კვ. მ არასასოფლო-სამეურნეო დანიშნულების მიწის ნაკვეთი, თანდართული კოორდინატების შესაბამისად.

პრემიერ-მინისტრი

გიორგი გაბარია



KA021752018931320

სახელმწიფო ქონების
ეროვნული სააგენტო

ბრძანება

N1/1-429

23 / იანვარი / 2020 წ.

სახელმწიფო საკუთრებაში არსებული უძრავი ქონების დუშეთის მუნიციპალიტეტის საკუთრებაში დამატებითი ქონების სახით გადაცემის შესახებ

„ადგილობრივი თვითმმართველობის კოდექსის“ საქართველოს ორგანული კანონის 113-ე მუხლის, სსიპ - სახელმწიფო ქონების ეროვნული სააგენტოს დებულების დამტკიცების შესახებ, საქართველოს მთავრობის 2012 წლის 17 სექტემბრის №391 დადგენილების შესაბამისად, დუშეთის მუნიციპალიტეტის შერის 26.09.2019წ. №08/21406, 29.10.2019წ. №08/23693, სსიპ-ეროვნული სატყეო სააგენტოს 12.11.2019წ. №06/16894 წერილებისა და საქართველოს მთავრობის 10.01.2020წ. №35 განკარგულების საფუძველზე

ვ ბ რ ძ ა ნ ე ბ

1. გადაეცეს საკუთრებაში დუშეთის მუნიციპალიტეტს, დამატებითი ქონების სახით, დუშეთის მუნიციპალიტეტში, სოფელ ჭონქაძის მიმდებარედ არსებული 7732.00კვ.მ. არასასოფლო-სამეურნეო დანიშნულების მიწის ნაკვეთი (მიწის უძრავი ქონების საკადასტრო კოდი №71.63.54.051).
2. წინამდებარე ბრძანება შეიძლება გასაჩივრდეს საქართველოს ეკონომიკისა და მდგრადი განვითარების სამინისტროში (მის: ქ. თბილისი, 0114, სანაპიროს ქუჩა №2) ბრძანების გამოცემიდან 1 თვის ვადაში და შემდგომ საერთო სასამართლოში.
3. ბრძანება ძალაში შედის ხელმოწერის დღეს.

სსიპ-სახელმწიფო ქონების ეროვნული სააგენტოს თავმჯდომარის მოადგილე

ხელმოწერილია/
შტამბდასმულია
ელექტრონულად



ირაკლი შენგელია